

Dossier de Presse

2010

LOC PRO,
le progiciel expert des
loueurs, devient aussi
l'outil privilégié des
gestionnaires de parc.

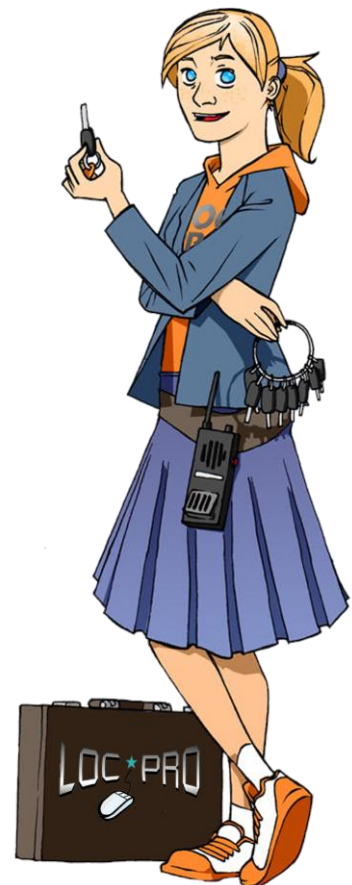

Relations presse : agence Ainsi Com'
Tél. 04 79 34 92 82
Isabelle.briglia@ainsicom.net

Sommaire

Page 3. L'entreprise : identité

Page 4. L'offre de l'entreprise

Page 5. Un produit adapté

Page 6. Les solutions logicielles

Page 7. La gestion de parcs véhicules & matériels

Historique de la solution
Web service

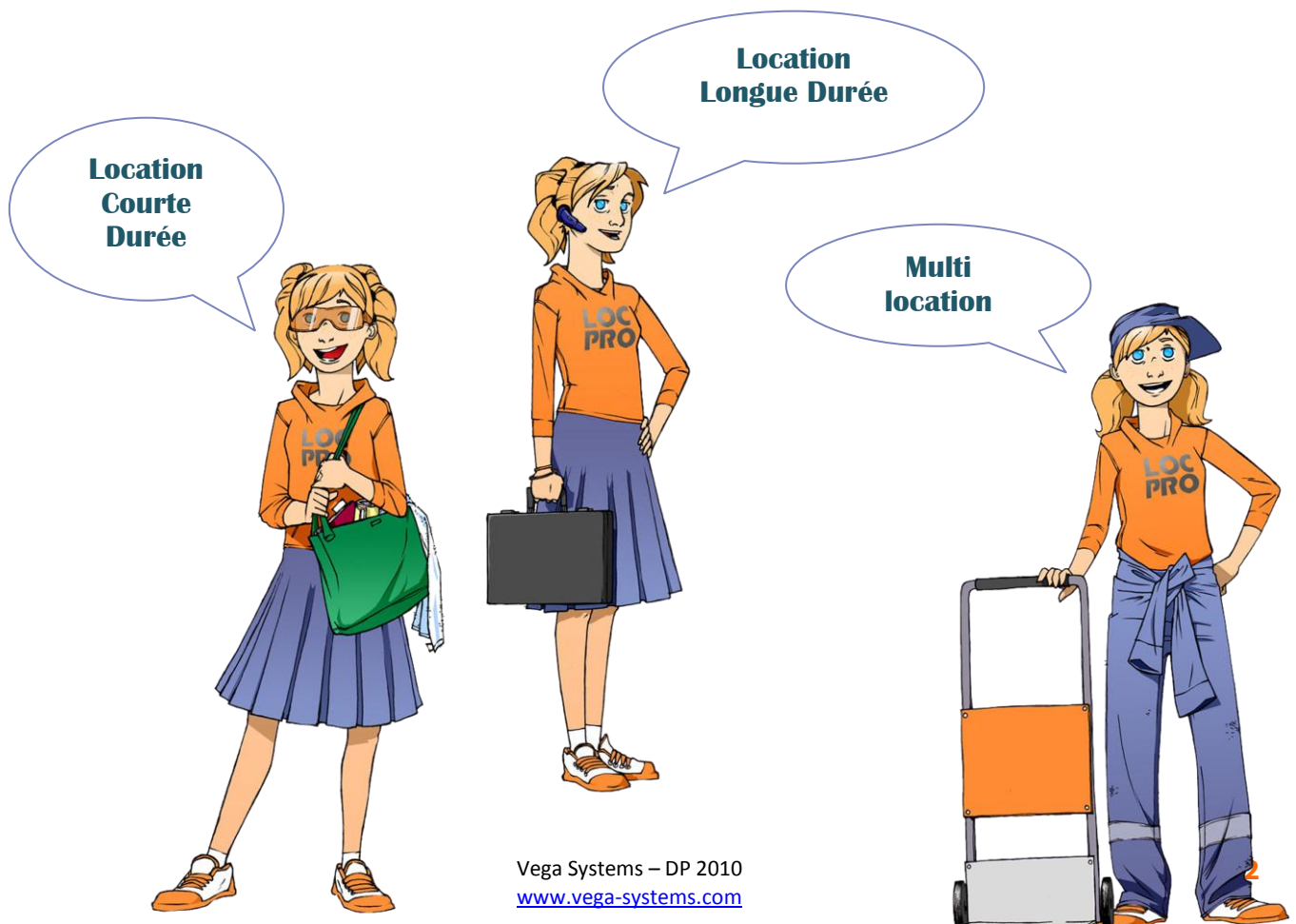

L'entreprise : Identité

Spécialisée depuis plus de 15 ans dans l'informatique de gestion des flottes de véhicules de location (courte et longue durée) et de gestion de parcs, la société, créée et installée à Valence, a investi le secteur de la location avec des clients tels que Hertz, Car'Go, Athlon Carlease, Renault, Peugeot, Ford, Caisse d'Épargne, Clovis, Kiloutou, Vendée Location, Axa...

Une cible de départ : la location de véhicules

L'entreprise s'est créée en 1990 sur le désir de répondre à un besoin précis de la clientèle dans un métier en pleine évolution, la location de véhicules. L'objectif était de :

- **Créer, commercialiser et exploiter** un seul produit adaptable à tous types de clients dans le domaine de la location de véhicules et de la gestion des flottes (de 10 à 100 000 véhicules).
- **Apporter** à chaque client un service complet, offrant fiabilité et pérennité grâce à un produit standard, facile à utiliser.
- **Être indépendant** techniquement de tout fournisseur ou prestataire, en utilisant des outils de développement qui ne soient pas soumis aux caractéristiques du matériel et des bases de données du marché, ni aux licences de marques.

Fiche d'identité

Dénomination sociale	VEGA SYSTEMS		
Secteur d'activité	CREATION de PROGICIELS	Développement, conseil, maintenance, audit, installation, formation.	
Forme juridique	SA au capital 78 000€		
Effectif global	22 salariés		
Dernier CA enregistré	1,7 Millions d'euros		
Produits	LOCPRO, progiciel de gestion de flottes	Devis Loc (Tarification LLD), Locpro Web (html).	
Services	Gestion informatique des flottes de véhicules et de matériels.		
Principaux clients	Loueurs véhicules, Loueurs de matériels, Gestionnaires de parcs.	Indépendants et réseaux, constructeurs.	
Nombre de clients	200 (6000 utilisateurs installés) dont 80% de plus de 100 véhicules.		
Distribution	Directe.		
Partenaires	IBM, ORACLE, ASPAWAY, SAGE, JATO DYNAMICS, ESKER.		
Dirigeants	Bernard Pagnier	Finances & administration	Président Directeur Général
	Jean-Pierre Valesa	Développement informatique	Directeur Général
	Gilbert Bottesi	Marketing, développement commercial	Directeur Général
Adresse du siège		33, rue Frédéric Chopin	26000 Valence
Coordonnées	info@vega-systems.com	Tél. 04 75 78 10 78	Fax. 04 75 43 59 75
	www.vega-systems.com		
Relations presse	Isabelle Briglia	Isabelle.briglia@ainsicom.net	Tél. 04 79 34 92 82

L'offre de l'entreprise

1

Service clés en main

La société édite des progiciels pour les métiers de l'automobile et de la location en général et fournit les solutions informatiques permettant de les exploiter. Elle ne veut offrir que des solutions globales et un véritable service "clés en mains", elle y réussit.



Technique au point, installation accompagnée !

Société d'ingénierie et de conseil avant tout, elle audite, analyse et étudie la problématique particulière de l'entreprise souhaitant une nouvelle installation. L'audit complet permet de mettre en place le progiciel et le matériel adaptés et personnalisés à l'entreprise.

Chaque client se voit attribuer un interlocuteur privilégié chez Vega Systems, de manière à fluidifier le circuit d'information pendant la durée de l'installation et du suivi.

Les services offerts par Vega Systems permettent à un professionnel de la location ou de gestion de parc de :

Gérer :	Parcs (véhicules ou matériels), chauffeurs, contrats, ateliers ...
Planifier :	Statistiques parc, amortissements, taxe pro...
Budgéter :	Comptabilité intégrée, Interface avec les comptabilités standard, connexions bancaires.
Communiquer :	Exportation et importation des fichiers, réseaux multisites, Internet.
Contrôler	et rentabiliser son outil de travail.

Ouverture sur la multi-location :

La 3^{ème} génération de LOCPRO est née sur des avancées techniques liées à des partenariats techniques avec **IBM, Oracle** et l'hébergeur **Aspaway**. L'arrivée du WEB SERVICE est un moyen de démultiplier les offres clients, notamment auprès des petits clients qui souhaitent économiser une installation « en dur »..

Les produits de Vega Systems concernent désormais l'ensemble des métiers de la location et de la gestion des parcs, de véhicules, mais aussi de matériels en tous genres, notamment de matériels BTP.

Les solutions logicielles de l'entreprise :

De manière à adapter son offre à tous les types de structures, de besoins et de budgets, l'éditeur propose son **progiciel universel, LOCPRO** et des logiciels spécifiques, tous issus de l'architecture initiale :

- **LOCPRO WEB**
- **DEVIS LOC**
- **Intégration de la mobilité**

Ils bénéficient des services offerts par Vega Systems & LOC PRO

Peugeot	Car'Go	Athlon Carlease	AEL (Crédit Mutuel)	Visa Location (NC)
Renault Rent	Avis Car-Away	Slota (Taxi)	Walter Spanghero	Trouillet
Ford Rent	La Route Bleue	Hertz franchisés	Groupe Loret (Antilles)	Groupe Leverrier
CombiPass	Vancia	Axa	Nouméa Renting (NC)	Locauto (NC)
Guisnel	Eurolease	Frigolease	Point Rouge (NC)	Locasom (Maroc)
Automeca	Kiloutou	Vendée Location	Abega (Nlle Calédonie)	Wapo (Angola)

Un produit adapté

2

⊕ LOCPRO à maturité

Cœur de l'offre de Vega Systems, il est standard, universel, adaptable et évolutif sans l'aide de son créateur. Il réunit toutes les solutions informatiques adaptées aux métiers de la location et de la gestion des flottes. LOCPRO 3^{ème} génération, entièrement paramétrable et accessible sur Internet, a fait ses preuves.

En effet, les loueurs et gestionnaires de parcs équipés de la version précédente de LOCPRO (et notamment les franchiseurs) ont basculé leur système sur cette nouvelle version, pour une meilleure accessibilité aux données en multi-sites et aussi pour une meilleure communication de réseau sous Internet.

⊕ Les avantages de LOCPRO

- **Comparable aux ERP généralistes** du fait de son architecture horizontale et de sa souplesse, le progiciel intègre aussi toutes les données verticales particulièrement dédiées aux métiers de la location et de gestion de parc de véhicules et de matériels.
- **Adapté au besoin de l'utilisateur final**, la nouvelle version comporte un module «Customers Relations Management» qui permet la personnalisation du progiciel sur chaque terminal de l'entreprise (présentation des tableaux, ajout ou suppression de cellules thématiques, intégration du multimédia, etc).
- **L'utilisateur est tenu au courant** en permanence de son planning de travail, des prospects à recontacter, des événements survenus sur un véhicule ou un matériel (immobilisation, réparation..) des habitudes de tel ou tel client... LOCPRO offre un accès global au réseau de l'entreprise, ce qui permet à l'interlocuteur d'un client de trouver une réponse en temps réel à un problème spécifique rencontré par celui-ci.
- Enfin, **tout utilisateur nomade peut accéder par Internet** au progiciel, de manière sécurisée et sans avoir besoin d'une installation particulière sur son ordinateur personnel (agrément XSP d'IBM). Sur ces bases, plus de 1000 postes peuvent être gérés simultanément.

LOCPRO peut être utilisé dans toutes les langues, manier toutes les devises, intégrer l'environnement bureautique, prendre en compte les nouvelles technologies telles qu'Internet, le WAP, les systèmes de positionnement de véhicules.

Il est adapté aux multi-niveaux et multi-tiers et offre une sécurisation accrue du fait de la traçabilité totale des opérations et de l'augmentation du contrôle des données.

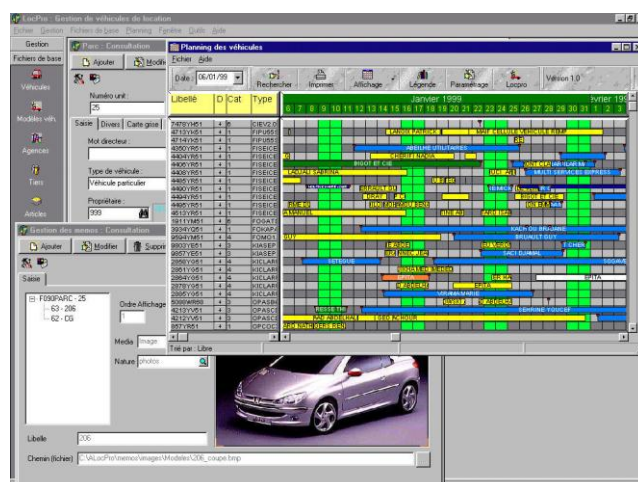

Les solutions logicielles



Produit	Fonction	Applications
LOCPRO	Progiciel universel	Assurer l'ensemble des actions de gestion des flottes (de 10 à 100 000 véhicules) gérer l'entreprise, la comptabilité et le personnel, communiquer par Internet et pratiquer le e-business. Accélérateur de rentabilité, il établit les statistiques du parc, s'interface avec les bases de données et autres comptabilités et permet la communication dans l'entreprise
DEVIS LOC	Logiciel de la longue durée	Gestion des prospects, préparation d'offres en cascades, modifications de contrats, réalisation de statistiques, interfaces avec bases de données constructeurs.
LOCPRO WEB	Progiciel pour Internet	Mêmes fonctionnalités que Locpro mais en Web Service (dans un explorateur Internet sans installation sur le poste local)
	BASES DE DONNEES INTERFACES	Oracle, SQL serveur, Full Internet

Exemple

Ecran gestion de parc 2010

Matériel : Consultation

N° du véhicule : * (Taper F3) : 0000004 Code modèle : * : ZVUJY8P400000DK00 Libellé du modèle : RENAULT SCENIC MODELE

Immatriculation : 4712XX30 Du (I) : 02/08/2002 N° de série (E) : VF1SB090F27085313

Date d'entrée prévue : 16/08/2002 Nb de mois de détention prévu : 72 Sortie prévue : 15/08/2008 Date Restitution (en V.O.) : 13/10/2009

Type Produit : * : VEHICULES UTILIT Forfait : * : B1 Commande : B1 Type véhicule : Véhicules d'Ex... Roues Motorisées : 4 Roues Motorisées

Kilométrage Actuel : 122670,0000 Date dernière MAJ compteur : 16/08/2010 00:00 Nature du compteur : * : Kilométrique Gestionnaire : 0001 ALD

Entité : 302820 NIMES Client : 000003 PARIS

La gestion de parcs véhicules & matériels

Avec des évolutions significatives dans les 3 dernières années, Vega Systems continue son chemin au sein du milieu de la location et de la multilocation et effectue en 2010 une percée importante chez les gestionnaires de parcs, véhicules et matériels..

Historique de cette évolution :

Au départ, il y a LOC PRO

Progiciel de gestion intégrant la totalité des besoins pour la réalisation d'un contrat de location et le suivi de la gestion des flottes : tarification, gestion des commandes, financement, gestion des contrats, facturation, gestion de parc complète, restitution du véhicule... (+ statistiques, analyses diverses...).

En plus de ces éléments de bases, les travaux effectués en R & D entre 2007 et 2009 pour la dernière version du progiciel font que **les utilisateurs de Loc Pro (global, Windows & Web) disposent désormais de nombreuses données supplémentaires, entre autres :**

- Réalisation & Edition de la déclaration de TVA
- Gestion complète des stocks avec saisie d'inventaires
- Nouveaux modèles d'importation de pétroliers
- Interfaçage avec les systèmes de géo localisation
- Intégration de la nouvelle version Crystal Report.
- Validation Oracle 10G
- Validation IIS7 (serveur web de Licrosoft) sur VISTA et le futur Windows.

2010 : Adaptation à la gestion de parcs uniquement

Cette évolution a été réalisée du fait de la demande de la clientèle sur un créneau différent : la gestion d'un parc de véhicules, ou de matériels, directement par le détenteur/utilisateur de ce parc, sans l'intermédiaire d'un loueur. L'entreprise a réfléchi à l'utilisation de son progiciel sous un angle «réversible», c'est-à-dire la mise en place d'une application découlant d'un raisonnement différent, spécifiquement dédiée au gestionnaire de parc. Il a donc fallu effectuer un audit général préalable, comprenant une évaluation de tous les besoins matériels du gestionnaire, de manière à répondre à ces besoins. Cela ne l'empêche d'ailleurs pas d'utiliser les autres modules de LOC PRO pour obtenir aussi toutes les infos liées la gestion de l'entreprise, la partie financière et les analyses.

Côté Loueurs Longue Durée, l'avantage est présent également puisque les opérations de Fleet Management pour le client final sont optimisées.

Le process intègre les web services

L'application présente aussi des + :

- La **géolocalisation**, directement intégrée dans les remontées de données
- La possibilité de suivre toutes ces informations techniques et financières **via les web services (mobilité et souplesse)**.

Le Web service

- Mise en service d'un nouveau module *Intranet* destiné au client final : Celui-ci se connecte à l'application via *LOC PRO Web* et accède en temps réel à ses données (reporting, état de son compte...)
- Développement d'un suivi de l'état du véhicule
- Sortie d'un nouveau module « Services Web » : accès au moteur *LOC PRO Web* afin de présenter les données métier dans le site commercial du client. Invocation des différents services Web *LOC PRO*.

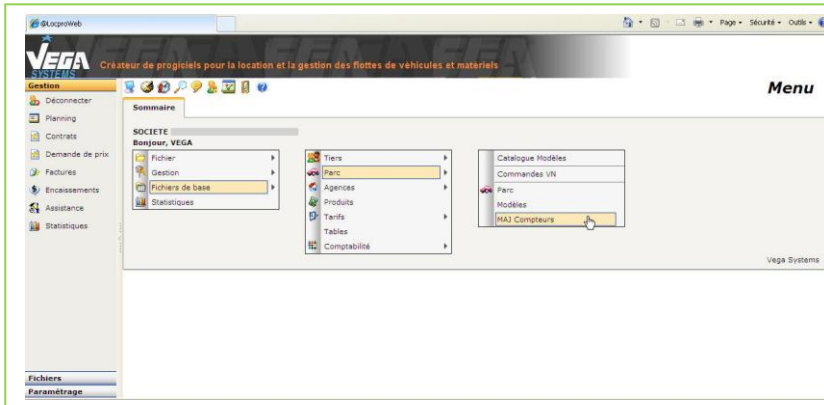

Menu Web compteur

Il s'agit de l'écran d'accueil présentant le menu qui détaille les différents modules de fichiers de bases nécessaires à la création d'un contrat.

Immat.	Modèle	Compteur	Dernier relevé	Valeur	Nv relevé	Valeur	Compteur De rel
106FDV92	CORSA ENJOY 1.3 CDTI 75 SP	Kilométrique	05/09/2010	35400	06/10/2010		
122FBM92	LAGUNA EXPRESSION 2.0 40i 150 SP	Kilométrique	07/10/2010	52250	06/10/2010		
126FDV92	CORSA ENJOY 1.3 CDTI 75 SP	Kilométrique	10/10/2010	31520	06/10/2010		
127QDY75	LAGUNA COMFORT EXPRESSION 2.3 DCI 8VA SP	Kilométrique	10/07/2010	30750	06/10/2010		
12FDN92	CORSA ENJOY 1.3 CDTI 75 SP	Kilométrique	10/07/2010	38960	06/10/2010		
133FJQ92	COMBO PACK CLIH 1.3 CDTI 75 CARGO	Kilométrique	09/09/2010	55500	06/10/2010		
133FJQ92	COMBO PACK CLIH 1.3 CDTI 75 CARGO	Kilométrique	10/10/2010	36530	06/10/2010		
136FJQ92	COMBO PACK CLIH 1.3 CDTI 75 CARGO	Kilométrique	10/09/2010	43020	06/10/2010		
139FJQ92	COMBO PACK CLIH 1.3 CDTI 75 CARGO	Kilométrique	20/09/2010	44180	06/10/2010		
18FDN92	CORSA ENJOY 1.3 CDTI 75 SP	Kilométrique	04/09/2010	46020	06/10/2010		
219FA92	TWINGO 1.5DCI 65 ECO 2 SP	Kilométrique	16/09/2010	42220	06/10/2010		
242FJL92	COMBO PACK CLIH 1.3 CDTI 75 CARGO	Kilométrique	05/10/2010	54030	06/10/2010		
243FJL92	COMBO PACK CLIH 1.3 CDTI 75 CARGO	Kilométrique	10/03/2010	41010	06/10/2010		
244FJL92	COMBO PACK CLIH 1.3 CDTI 75 CARGO	Kilométrique	02/09/2010	44080	06/10/2010		
245FJL92	COMBO PACK CLIH 1.3 CDTI 75 CARGO	Kilométrique	13/08/2010	49740	06/10/2010		
246FJL92	COMBO PACK CLIH 1.3 CDTI 75 CARGO	Kilométrique	11/02/2010	21690	06/10/2010		
248FJL92	COMBO PACK CLIH 1.3 CDTI 75 CARGO	Kilométrique	06/10/2010	84060	06/10/2010		
248FK92	LAGUNA EXPRESSION 1.6 40i 110 FAP SP	Kilométrique	05/10/2010	43280	06/10/2010		

Mise à jour via le Web

Le collaborateur accède à l'interface depuis le net, et fournit les données de son véhicule, sans obligation d'horaire ou de lieu. L'interface permet donc la mise à jour des index kilométriques par saisie manuelle : nombre de km au compteur à l'instant T, etc.

Véhicule	Libellé	4	5	6	7	8	9	10	11	12	13	14	15	16	17	18	19	20	21	22	23	24	25	26	27	28	29	30	31	1	2	
106FDV92	B-CORSA ENJOY 1																															
122FBM92	D-LAGUNA EXPRES																															
126FDV92	B-CORSA ENJOY 1																															
127QDY75	D-LAGUNA CONFOR																															
12FDN92	B-CORSA ENJOY 1																															
133FJQ92	1-COMBO PACK CL																															
135FJQ92	1-COMBO PACK CL																															
136FJQ92	1-COMBO PACK CL																															
139FJQ92	1-COMBO PACK CL																															
18FDN92	B-CORSA ENJOY 1																															
219FA92	B-TWINGO 1.5DCI																															
242FJL92	1-COMBO PACK CL																															
243FJL92	1-COMBO PACK CL																															
244FJL92	1-COMBO PACK CL																															
245FJL92	1-COMBO PACK CL																															

Le Web Planning

C'est le planning de la flotte du gestionnaire, qui lui permet de connaître en temps réel la situation de la totalité de sa flotte de véhicules ou de matériels : véhicule ou matériel immobilisé, sorties, passage en atelier, etc...